

# ¡Vote desde la seguridad de su casa!



*Una guía de votación por correo para los votantes de Rhode Island*



**Nellie M. Gorbea**  
Secretaria de Estado

# Un mensaje de la Secretaria Gorbea

Estimado votante de Rhode Island,

Como su Secretaria de Estado, es mi responsabilidad asegurarme de que usted pueda ejercer su derecho al voto de forma segura. Las prácticas de distanciamiento social que nos ayudan a evitar la propagación de COVID-19 nos han obligado a cambiar muchos aspectos de nuestras vidas, pero aún podemos estar unidos para emitir nuestros votos, especialmente en esta Elección Especial.

Por eso les recomiendo a todos los votantes de Rhode Island que soliciten una papeleta de votación por correo y que voten con seguridad desde sus casas. Votar desde casa con una papeleta de votación por correo hace posible que usted pueda votar sin tener que ir a un lugar de votación en persona.

Entiendo que votar desde casa será algo nuevo para muchos habitantes de Rhode Island. Esta guía tiene como propósito responder a las preguntas más comunes que puedan tener sobre el proceso.

Los habitantes de Rhode Island son resistentes e ingeniosos. En estos tiempos difíciles, podemos ayudarnos a mantenernos a salvo y mostrarle a la nación que salvaguardaremos a nuestra democracia a través de nuestro voto. Manténganse fuerte y sea un votante!

Sinceramente,

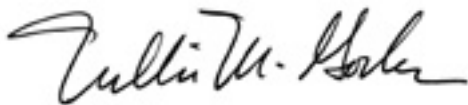

Nellie M. Gorbea  
*Secretaria de Estado*

# Fechas Electorales de la Elección Especial 2021

## ENERO

ENE  
19

Fecha límite para solicitar una papeleta de votación por correo en Braille o táctil

ENE  
31

Fecha límite para inscribirse para votar

## FEBRERO

FEB  
09

Fecha límite para solicitar una papeleta de votación por correo



## PERÍODO DE VOTACIÓN POR ADELANTADO

**FEBRERO 10 - MARZO 1**

Comuníquese con su ciudad o municipio.



## MARZO - DÍA DE LA ELECCIÓN

MAR  
02

Todas las papeletas de votación por correo deben ser recibidas a más tardar a las 8 p.m.

# Votar desde casa en siete pasos fáciles

Millones de votantes en todo el país, incluyendo nuestros militares y votantes en el extranjero, emiten sus votos por correo. La siguiente ilustración muestra lo rápido, fácil y seguro que es votar desde su casa con una papeleta de votación por correo.

## Cómo funciona la votación por correo en Rhode Island

Debido a la actual pandemia de COVID-19, les recomendamos a los habitantes de Rhode Island que voten de forma segura desde sus casas con una papeleta de votación por correo. Esta ilustración explica el proceso seguro de votación por correo en Rhode Island.

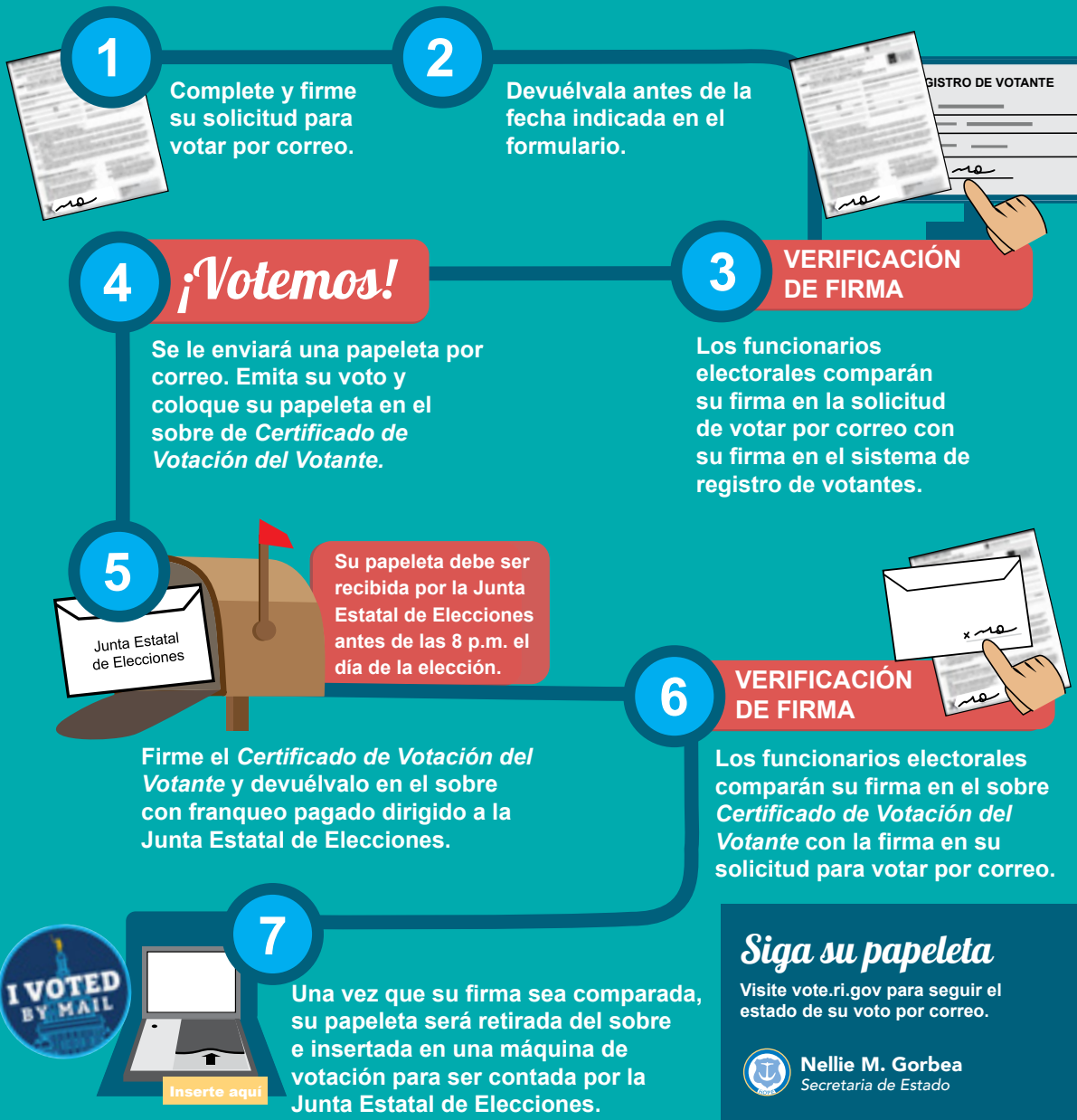

# Completar su solicitud de votación por correo

El primer paso para votar desde su casa es solicitar una papeleta de votación por correo, completarla y devolverla por correo. Debe completar una solicitud para cada elección en la que planea votar con una papeleta de votación por correo.

A continuación se ofrecen algunos consejos para asegurarse de que este completando la solicitud correctamente. Recuerde devolver su solicitud de votación por correo mucho antes de la fecha límite de la solicitud (publicada en la página 3).

La fecha de la elección para la que solicita una papeleta de votación por correo se encuentra aquí.

Su solicitud debe ser recibida antes de la fecha indicada aquí.

Escriba la dirección de su casa (donde está inscrito para votar).

Escriba la dirección donde desea recibir su papeleta de votación por correo (si es diferente a la dirección en la casilla A).

Si no puede votar el día de la elección por CUALQUIER razón, marque esta casilla.

Su firma aquí será comparada con la firma en su registro de votante. Si cree que su firma ha cambiado, por favor comuníquese con su junta local de elecciones.

## Solicitud para Votar por Correo



State of Rhode Island  
RI Department of State

→ Para recibir una papeleta de votación por correo, debe completar y presentar esta solicitud a su junta local de

→



Vea su información de votante o rastree su papeleta en [vote.ri.gov](http://vote.ri.gov)

**Casilla A Información del votante**

Nombre del votante \_\_\_\_\_

Dirección donde esta inscrito para votar \_\_\_\_\_

**RI**

Ciudad o Pueblo \_\_\_\_\_ Estado \_\_\_\_\_ Código Postal \_\_\_\_\_

Fecha de nacimiento \_\_\_\_\_ Número de Teléfono \_\_\_\_\_

Correo electrónico \_\_\_\_\_

**Casilla B Dirección donde se enviará su papeleta**  
Complete si la dirección es diferente a la casilla A

Nombre de la Institución (si es necesario) \_\_\_\_\_

Dirección \_\_\_\_\_

Dirección \_\_\_\_\_

Ciudad o Pueblo \_\_\_\_\_ Estado \_\_\_\_\_ Código Postal \_\_\_\_\_

Número de \_\_\_\_\_ (si es necesario en la casilla B, categoría 3)

**Casilla C Categorías para votar por correo /seleccione un**

Certifico que cumplo con los requisitos para votar por correo por el siguiente motivo:

1. Estoy incapacitado/a hasta tal punto que sería una dificultad excesiva ir a las urnas a votar debido a una enfermedad, incapacidad física o mental, o alguna limitación de movilidad. Me gustaría que mi papeleta se envíe a la dirección indicada en la casilla A o casilla B.

2. Soy un votante que vive en un hospital, sanatorio, hogar para personas de la tercera edad, clínica de reposo, u otra institución similar en el Estado de Rhode Island. Entiendo que mi papeleta será traída a mí por un par de oficiales electorales bipartidistas de la Junta Estatal de Elecciones antes del día de la elección en la institución indicada en la casilla B.

3. Estoy empleado/a o en servicio íntimamente relacionado con las operaciones militares, o soy el/la cónyuge o dependiente de tal persona, o soy ciudadano/a de los Estados Unidos y estaré fuera de los Estados Unidos. Si la casilla B no está completa, mi papeleta será enviada a mi junta local de elecciones. Por favor, escriba con claridad la dirección de correo electrónico donde usted pueda ser contactado con relación a su papeleta: \_\_\_\_\_

4. Es posible que no pueda votar en mi lugar de votación en mi ciudad o pueblo el día de la elección. Me gustaría que mi papeleta sea enviada a la dirección que aparece en la casilla A o en la casilla B. Si usted solicita que su papeleta sea enviada a su junta local de elecciones, por favor indique la dirección en la casilla B.

**Casilla D Juramento y firma del votante**

- Declaro que toda la información que he proporcionado en esta solicitud es cierta y correcta a lo mejor de mi conocimiento.
- Soy un votante calificado/a e inscrito/a y el/la solicitante de la papeleta para votar por correo.
- Además, declaro que no soy votante calificado/a o inscrito/a en otra ciudad/pueblo o estado y no reclamo ni intento reclamar el derecho a votar en cualquiera otra ciudad/pueblo o estado.
- Sino puede firmar su nombre debido a una incapacidad física de otra manera, deberá hacer su marcar como "X".

**Firma completa del votante**

X \_\_\_\_\_

**For Official Use Only:**

Date Received: \_\_\_\_\_

Accepted by: \_\_\_\_\_

Precinct: \_\_\_\_\_

# Devolviendo su papeleta votada por correo

Votar desde su casa con una papeleta de votación por correo es una opción segura para los votantes que no quieren votar en persona. Por favor comuníquese con su junta local de elecciones si no cumplió con la fecha límite de la solicitud y no desea votar en persona.

A continuación, se presentan los pasos para devolver su papeleta votada por correo de forma segura:

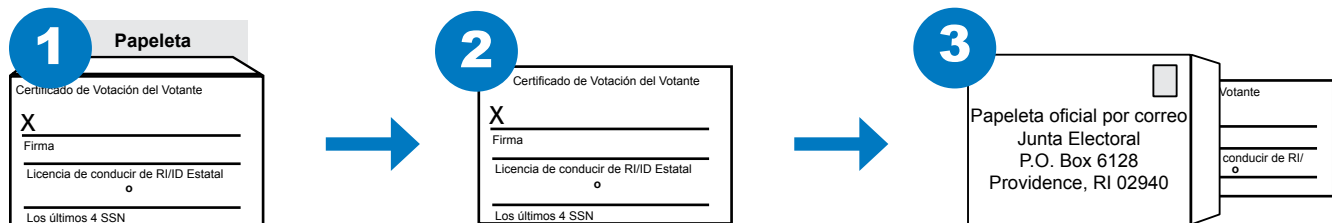

- Inserte la papeleta votada en el Certificado de Votación del Votante (el sobre más pequeño.)
- Séllelo.
- Escriba su número de teléfono (en caso de que hayan preguntas con respecto a su papeleta.)
- Incluya el número de su licencia de conducir/el número de su identificación estatal o los últimos cuatro dígitos de su número de seguro social. (opcional)
- Firme el sobre. (Esto se comparará con la firma en su registro de votante.)
- Coloque el sobre firmado del Certificado de Votación del Votante en el sobre más grande dirigido a la Junta Estatal de Elecciones.
- Séllelo.

## ENVIAR POR CORREO

- No se requiere franqueo.
- Asegúrese de enviar su papeleta por correo antes del **23 de febrero** para garantizar que se reciba el Día de la Elección.
- Su papeleta debe ser recibida antes de las **8 p.m.** el Día de la Elección (2 de marzo).

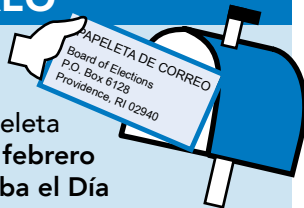

## DEPOSITAR EN UN BUZÓN

- No se requiere franqueo.
- Deposite su papeleta en cualquier buzón seguro las 24 horas del día.
- Debe estar en el buzón a las **8 p.m.** el Día de la Elección (2 de marzo).

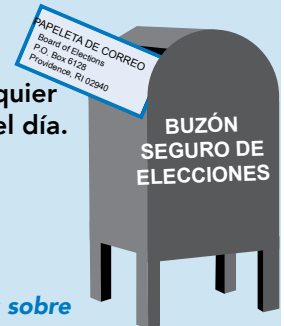

Visite [vote.ri.gov](http://vote.ri.gov) para saber más sobre las ubicaciones de los buzones seguros.

## ! Si comete un error al marcar la papeleta

- Si comete un error al marcar su papeleta, no tache en la papeleta.
- Comuníquese inmediatamente con la División de Elecciones del Departamento de Estado al 401-222-2340, TDD 711 o por correo electrónico a [elections@sos.ri.gov](mailto:elections@sos.ri.gov) para recibir una papeleta de reemplazo.



## Rastree su papeleta en [vote.ri.gov](http://vote.ri.gov)

### ¿Preguntas sobre su papeleta?

Comuníquese con la Junta Estatal de Elecciones: 401-222-2345 o en [boe.elections@elections.ri.gov](mailto:boe.elections@elections.ri.gov).

Para preguntas de elecciones generales, llame a la División de Elecciones del Departamento de Estado al 401-222-2340.

# Preguntas Frecuentes

## ¿Que hago si necesito una solicitud de votación por correo en español?

Los votantes inscritos en Central Falls, Pawtucket, Providence y Woonsocket recibirán solicitudes de votación por correo en inglés y español según las reglas de la Ley de Derechos de Votación. Las solicitudes en español también están disponibles en la página web [vote.ri.gov](http://vote.ri.gov).

## ¿Cómo puedo verificar mi información de votante?

Visite la página web [vote.ri.gov](http://vote.ri.gov). Esta página es la única fuente de información sobre las elecciones en Rhode Island. Utilícela para inscribirse para votar por internet, cambiar su afiliación partidaria, acceder a la información sobre las elecciones y más.

Si conoce a alguien que quiera verificar su información sin acceso a internet, dígame que puede llamar al (401) 222-2340.

## Me he mudado recientemente pero no he actualizado mi registro de votante. ¿Puedo votar por correo?

Debería ir a la página web [vote.ri.gov](http://vote.ri.gov) para verificar su información de registro de votante. Si su dirección no está correcta, puede actualizar su información de votante por internet. También debe comunicarse con su junta local de elecciones para ver si es elegible para solicitar una papeleta de votación por correo desde su nueva dirección para la próxima elección.

## ¿Cómo solicito una papeleta de votación por correo para poder votar desde casa?

Las solicitudes de votación por correo están disponibles de dos maneras. Puede descargar una solicitud en [vote.ri.gov](http://vote.ri.gov) e imprimirla o, si no tiene acceso a una impresora, puede solicitar una solicitud impresa en su junta local de elecciones, ubicada en su municipio.

## Al solicitar una papeleta de votación por correo, ¿podemos poner varias solicitudes en un solo sobre de regreso?

Cada votante que solicite una papeleta de votación por correo debe completar su propia solicitud. Puede enviar por correo varias solicitudes en un solo sobre.

Debe completar una solicitud para cada elección en la que planea votar con una papeleta de votación por correo.

## ¿Qué pasa si me equivoco al completar mi solicitud de votación por correo?

Puede imprimir otra solicitud en [vote.ri.gov](http://vote.ri.gov) o llamar a su junta local de elecciones para que le envíen una por correo.

## ¿Qué pasa después que devuelva mi solicitud de votación por correo?

Su solicitud será verificada por su junta local de elecciones al comparar su firma en la solicitud con la firma archivada en su registro de inscripción de votante. Una vez verificada, se le enviará una papeleta de votación por correo a la dirección que figura en la casilla A (a menos que haya indicado una dirección postal diferente en la casilla B).

¡La infografía en la página 4 es una herramienta útil que describe el proceso de votación por correo en Rhode Island!

## ¿Cuándo recibiré mi papeleta de votación por correo?

Visite [vote.ri.gov](http://vote.ri.gov) para conocer el estatus de su papeleta de votación por correo. Si tiene preguntas sobre el estado de su solicitud o de su papeleta de votación por correo, por favor comuníquese con su junta local de elecciones.

## Recibí mi papeleta de votación por correo, ¿y ahora qué?

Su papeleta de votación por correo llegará con instrucciones detalladas para completarla y devolverla. Es importante seguir cada paso cuidadosamente para asegurar que su voto sea contado.

## ¿Cuándo debo devolver mi papeleta de votación por correo?

Todas las papeletas de votación por correo deben ser recibidas por la Junta Estatal de Elecciones antes de las 8 p.m. el Día de la Elección. Les recomendamos a los votantes que permitan al menos siete días de envío por correo para asegurarse de que su papeleta se reciba a tiempo.

Si le preocupa que su papeleta no llegue a tiempo a través del Servicio Postal de los Estados Unidos, puede depositar su papeleta de votación por correo completada en los sobres sellados en cualquiera de los buzones seguros de 24 horas ubicados alrededor del estado antes de las 8 p.m. del Día de la Elección.

## ¿Debo dejar que otra persona entregue mi papeleta de votación por correo a la Junta Estatal de Elecciones?

Cada papeleta de votación por correo incluye un sobre de regreso con franqueo pagado para que los votantes puedan devolver fácilmente su papeleta de votación por correo de forma gratuita. Si no quiere enviar su papeleta por correo, puede entregarla en persona a la Junta Estatal de Elecciones, depositarla en un buzón seguro las 24 horas, o puede dársela a alguien de confianza para que la devuelva por usted.

Nunca confíe en un extraño para que le devuelva su papeleta de votación por correo.



# Preguntas Frecuentes

## ¿Como no sabrá por quien voté si voto por correo?

### ¿Cómo se mantiene mi voto privado?

Su papeleta de votación por correo debe ser insertada en un sobre "Certificado de Votación del Votante" y luego en el sobre de regreso con franqueo pagado. Los funcionarios electorales abrirán el sobre de regreso con franqueo pagado y la firma en el sobre del "Certificado de Votación del Votante" se comparará con la firma en su solicitud de votación por correo.

Una vez que esa firma haya sido verificada, su papeleta será retirada del sobre certificado e inmediatamente insertada en una máquina de votación. Esto asegura que su voto se mantenga privado.

## ¿Qué pasa si cometo un error al completarla, o si mi papeleta está dañada?

Llame a nuestra División de Elecciones al (401) 222-2340 o envíe un correo electrónico a [elections@sos.ri.gov](mailto:elections@sos.ri.gov) para solicitar una nueva.

## He devuelto mi papeleta. ¿Cómo puedo comprobar que se recibió?

Puede rastrear su papeleta de votación por correo en [vote.ri.gov](http://vote.ri.gov).

## ¿Qué debo hacer si quiero votar por correo pero el proceso de votación por correo es difícil para mí debido a mi discapacidad?

Comuníquese con nuestra División de Elecciones al (401) 222-2340 o con la oficina de Derechos de los Discapacitados de Rhode Island al (401) 831-3150 para obtener ayuda.

## Solicité una papeleta de votación por correo pero he cambiado de parecer y me gustaría votar en un lugar de votación. ¿Se me permite hacerlo?

Si solicitó una papeleta de votación por correo, debe completar el proceso por correo. Cualquier votante que solicite una papeleta de votación por correo e intente votar en persona deberá votar con una papeleta provisional. La papeleta provisional será devuelta a la junta local de elecciones donde los funcionarios electorales determinarán si ya ha emitido un voto por correo o si la papeleta provisional debe ser contada.

Votar más de una vez es un delito grave.

## Si alguien pierde su papeleta y recibe otra, ¿cómo sabrán que no ha votado dos veces?

Nuestra oficina le notifica a la Junta Estatal de Elecciones que se está enviando una segunda papeleta por correo. También marcamos el sobre para que la Junta Estatal de Elecciones pueda rastrear la papeleta. Hay un código de barras en cada sobre que se escanea cuando se devuelve

la papeleta. Si alguien vota dos veces, será detectado y prevenido cuando la Junta Estatal de Elecciones escanee el sobre de la papeleta.

Del mismo modo, se detectará y evitará si alguien vota por correo e intenta votar de nuevo en un lugar de votación.

## ¿Cómo se aseguran que alguien no vote usando la papeleta de otra persona?

Las firmas se comparan en dos pasos del proceso de votación por correo. La firma de su solicitud de votación por correo se comparará con la firma archivada en su junta local de elecciones. Cuando devuelva su papeleta votada, la firma en el sobre de la papeleta será comparada con la firma en la solicitud de la papeleta de votación por correo.

Es un delito grave completar una solicitud de papeleta de votación por correo o una papeleta de votación por correo de manera fraudulenta.

## ¿Qué pasa si no quiero votar por correo, pero tampoco puedo votar el Día de la Elección?

Los votantes de Rhode Island ahora tienen la opción de votar por adelantado en persona en su ayuntamiento local durante el horario de trabajo en los 20 días anteriores al Día de la Elección.

Votar por adelantado en persona es muy similar a votar en un lugar de votación. Se registrará escaneando su identificación con foto en un libro de votación electrónico. Recibirá una papeleta, la completará e introducirá su papeleta en una máquina de votación.

## ¿Qué pasa si no quiero votar en persona, pero se me paso la fecha límite de solicitar una papeleta de votación por correo?

Si no puede votar en persona, puede solicitar una papeleta de votación por correo de emergencia con su junta local de elecciones.

## Tengo dificultades para leer/marcar mi papeleta. ¿Todavía puedo votar desde mi casa?

Sí. Puede solicitar una papeleta de votación por correo accesible. Una papeleta accesible es una papeleta electrónica que se pone a la disposición de los votantes que indican esta opción en su solicitud para votar por correo. Un votante puede ver su papeleta de votación por correo a través de su registro de votantes por internet en [vote.ri.gov](http://vote.ri.gov) y marcar su papeleta por internet usando las herramientas de accesibilidad que se proporcionan en el sistema. El votante imprime su papeleta y devuelve la papeleta marcada en los sobres que se proporcionan como parte del paquete de votación por correo que el votante recibió en el correo.



# Juntas Locales de Elecciones

<b>Ciudad o Pueblo</b>	<b>Dirección</b>	<b>Teléfono</b>
Barrington Town Hall	283 County Rd. 02806	247-1900 x1
Bristol Town Hall	10 Court St. 02809	253-7000 x2
Burrillville Town Hall	105 Harrisville Main St., Harrisville 02830	568-4300 x7
Central Falls City Hall	580 Broad St. 02863	727-7450
Charlestown Town Hall	4540 South County Trl. 02813	364-1200
Coventry Town Hall	1670 Flat River Rd. 02816	822-9150
Cranston City Hall	869 Park Ave. 02910	780-3121
Cumberland Town Hall	45 Broad St. 02864	475-9040
East Greenwich Town Hall	125 Main St., P.O. Box 111 02818	886-8603
East Providence City Hall	145 Taunton Ave. 02914	435-7502
Exeter Town Hall	675 Ten Rod Rd. 02822	294-2287
Foster Town Hall	181 Howard Hill Rd. 02825	392-9200 x1
Glocester Town Hall	1145 Putnam Pike, P.O. Box B 02814	568-6206 x0
Hopkinton Town Hall	1 Town House Rd. 02833	377-7777
Jamestown Town Hall	93 Narragansett Ave. 02835	423-9801
Johnston Town Hall	1385 Hartford Ave. 02919	553-8856
Lincoln Town Hall	100 Old River Rd., P.O. Box 100 02865	333-1140
Little Compton Town Hall	40 Commons P.O. Box 226 02837	635-4400
Middletown Town Hall	350 East Main Rd. 02842	849-5540
Narragansett Town Hall	25 Fifth Ave. 02882	782-0625
Newport City Hall	43 Broadway 02840	845-5386
New Shoreham Town Hall	16 Old Town Rd., P.O. Box 220 02807	466-3200
North Kingstown Town Hall	100 Fairway Dr. 02852	268-1553
North Providence Town Hall	2000 Smith St. 02911	232-0900 x234
North Smithfield Town Hall	83 Greene St. 02896	767-2200 x116
Pawtucket City Hall	137 Roosevelt Ave. 02860	722-1637

# Juntas Locales de Elecciones

<b>Ciudad o Pueblo</b>	<b>Dirección</b>	<b>Teléfono</b>
Portsmouth Town Hall	2200 East Main Rd. 02871	683-3157
Providence City Hall	25 Dorrance St., Room 102 02903	421-0495
Richmond Town Hall	5 Richmond Townhouse Rd., Wyoming 02898	539-9000 x9
Scituate Town Hall	195 Danielson Pike, P.O. Box 328, North Scituate 02857	647-2822 x1
Smithfield Town Hall	64 Farnum Pike, Esmond 02917	233-1000 x116
South Kingstown Town Hall	180 High St., Wakefield 02879	789-9331 x1231
Tiverton Town Hall	343 Highland Rd. 02878	625-6703
Warren Town Hall	514 Main St. 02885	245-7340 x4
Warwick City Hall	3275 Post Rd. 02886	738-2010
West Greenwich Town Hall	280 Victory Hwy. 02817	392-3800 x 108
West Warwick Town Hall	1170 Main St. 02893	827-9038
Westerly Town Hall	45 Broad St. 02891	348-2503
Woonsocket City Hall	169 Main St., P.O. Box B 02895	767-9221

---

## Junta Estatal de Elecciones

2000 Plainfield Pike, Cranston, RI 02921  
401.222.2345

## Centro de Derechos de los Discapacitados de RI

33 Broad Street, Suite 601, Providence, RI 02903  
401.831.3150